

「眠れてますか?睡眠キャンペーン」
出張!スーミンの睡眠クイズラリー☆
平成29年10月21日(土)10時から
22日(日)10時から
場所:鳥取看護大学 K-206教室

心の健康と、睡眠についてのクイズラリーを開催!
スーミンと一緒に、心と体によい睡眠、考えてみませんか?



「たくさんのご来場、お待ちしておりますスーミン♡」

「眠れてますか?」睡眠キャンペーン
イメージキャラクター スーミン

<鳥取県中部総合事務所 福祉保健局 精神保健担当>
TEL:0858-23-3147

Come on!
REDCROSS
@ns.tcn.ac.jp

鳥取看護大学赤十字奉仕団
10月21日(土)・22日(日)
看護大学1F交流ホール

鳥取看護大学
「まちの保健室」

日時
10月22日(日)10:00~15:00
場所 鳥取看護大学 1F 交流ホール

健康チェックしてみませんか?

血圧測定 健康相談 体脂肪測定
骨密度測定 肌年齢

ゆへりに私たちが
お話しませんか?
ぜひきていってください

鳥取看護大学・鳥取短期大学 付属図書館 主催事業
大学祭企画
楽しもう!本の世界
異国の文化に触れる

日時:
① 10月21日(土) 11:00~12:00
② 10月22日(日) 13:30~14:30

無料だよ

場所:
鳥取看護大学・鳥取短期大学 付属図書館
本館(短大側図書館)

対象:
何歳でも大丈夫!みんなで一緒に本の世界を楽しみましょう♪

①と②では、することが変わるよ!

①…☆中国 二胡の調べ♪と絵本の世界☆
幼児教育保育学科の青木基子先生と二胡奏者による絵本と音楽のコラボレーションおはなし会です!
中国語非常勤講師の摩汝幸先生による中国語絵本の読み聞かせもありませ

②…☆カナダ Happy Halloween ☆
エンジョイコース(難易度☆☆やさしい)は、レヴィ先生とハロウィンについて学んだ後、折り紙で簡単な豆本作り☆
チャレンジコース(難易度☆☆難しい)は、折り紙で難しい豆本作りに集中!!子どもだけ・大人だけ・別々になどの参加も可能です!

問い合わせ先
鳥取看護大学・鳥取短期大学付属図書館
本館(直通)0858-26-9121
別館(直通)0858-27-2809

STOP! デートDV! Love doesn't hurt

・デートDV予防啓発パネルの展示
・デートDVミニ講座
・デートDV予防啓発フラバンづくり

日時:10月21日(土)
22日(日)
会場:看護大学 K-201 講義室

デートDVって知っていますか?
交際相手を「かわいい」と感じたら、危険信号です!
いい関係であるために、デートDVについて学びましょう♡

デートDVって何?
お互いに尊重しあう

世界にひとつ!
あなただけの願いをこめた
『STOP!デートDV!』フラバンを

鳥取県中部総合事務所福祉保健局 心と女性の相談担当

知ろう!受けよう!
☆性感染症検査☆

10月21日(土)、22日(日)
看護大学K202で パネル展示☆

10月21日(土)12時~14時
看護大学K202~205で 出張血液検査☆

HIV検査(採血30分後に結果説明)
性器クラミジア・梅毒検査(2週間後に結果説明)
♡相談コーナーもあります♡ 無料・匿名

大切な人・自分を守るために
検査を受けてみませんか♡

<倉吉保健所(鳥取県中部総合事務所 福祉保健局)>

はなおり
機織体験教室

*10月21日(土)
22日(日)
*10:00~13:00
*参加費 100円
*場所 鳥取短期大学 絣研究室

—鳥取短期大学絣研究室—

情報・経営の学び

場所/A402
10月21日(土)
22日(日)



模擬店のご案内

10月21日(土)

10:30~14:00

★印の模擬店はテントにて販売します。
◎販売場所・時間につきましては当日掲示と配布を行います。
◎メニューは変更になる場合があります。

幼児教育保育学科1-1
お菓子のつかみ取り
ジュース
(A館ホール)

★国際文化交流学科
わたがし

★専攻科 食物栄養専攻
栄養士が作る焼きそば

★住居デザイン専攻1年
ポップコーン
ジュース

★情報経営専攻2年
フライドポテト

★食物栄養専攻1年
フランクフルト
ジュース

★情報経営専攻1年
缶ジュース

**★鳥取看護大学
鳥取短期大学教職員**
アイスクリーム
処分市

とりたんキッチン
カツカレー
カレーライス
(食堂)

★看護大2年
からあげ



★幼児教育保育学科2-1
電球ジュース

**鳥取看護大学
鳥取短期大学教職員**
カフェ
(学生会館1階)

茶道部
茶会
(学生会館2階)



グローバルセンター
カフェ
(グローバルセンター)

★幼児教育保育学科1-3
フランクフルト
タピオカジュース

★看護大1年
カフェ
ジュース
ホットケーキボール

★料理部
三色丼



抛りどころハッピー
ぱにーにのパンなど
(売店)

模擬店のご案内

10月22日(日)

10:30~14:00

★食物栄養専攻1年

フランクフルト
ジュース



★情報経営専攻1年

缶ジュース



★食物栄養専攻2年

ワッフル



食物栄養専攻2年

定食
カフェ

(給食管理実習棟)

★幼児教育保育学科1-3

フランクフルト
タピオカジュース



★看護大2年

からあげ

★看護大1年

カフェ
ジュース
ホットケーキボール



★卓球部

炊き込みご飯



鳥取看護大学
鳥取短期大学教職員
カフェ

とりたんキッチン

カツカレー
カレーライス
(A館ホール)



★鳥取看護大学
鳥取短期大学教職員

アイスクリーム
処分市



★花花カフェ

大山おこわ

第11回 鳥取短期大学講演会

テーマ：可能性への挑戦

講師：舞の海 秀平 氏

(NHK大相撲解説者・近畿大学経営学部客員教授)



◆講師紹介

昭和43年青森県生まれ。日本大学相撲部で活躍。山形県の高校教師に内定していたが、夢であった大相撲への道をかなえるため、周囲の反対を押し切り大相撲入りを決意。しかし、基準の身長に足りず、一度目の新弟子検査に不合格。頭にシリコンを入れ、壮絶な1ヶ月を過ごし、2度目の検査で合格し、1990年5月出羽海部屋に入門。同月、幕下付け出しで初土俵を踏む。翌年(四股名・舞の海)十両に昇進し、9月に幕内入りを果たす。角界最小の体で「猫だまし」「八艘飛び」などの技でファンを沸かせ「技のデパート」の異名をとる。1999年11月の引退までに技能賞を5回受賞。引退後、NHK大相撲解説者の他、テレビ、ラジオ、講演など幅広く活躍。現在、近畿大学経営学部客員教授。

日時 2017年 **10月22日(日)**

13:30~15:00 (13:00開場)

会場 **シグナスホール 大講義室**

〒682-8555 鳥取県倉吉市福庭854

入場無料

- 後援会会員の方へ……受付を済ませてご入場ください。
- 当日、大学祭が同時開催の予定です。駐車場に限りがありますので、スクールバスをご利用ください。スクールバスは倉吉駅前⑤番バス乗り場からご利用いただけます。

主催 鳥取短期大学 後援会

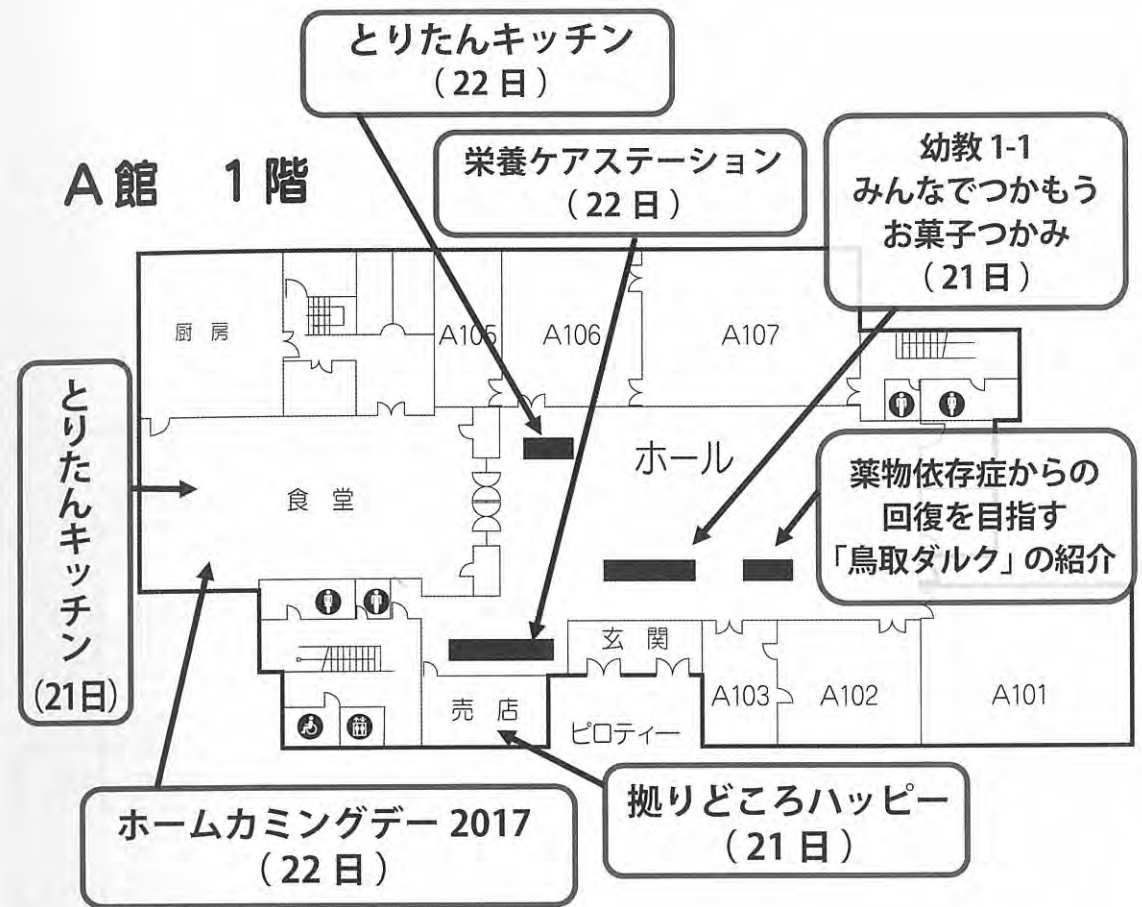

A館 2階

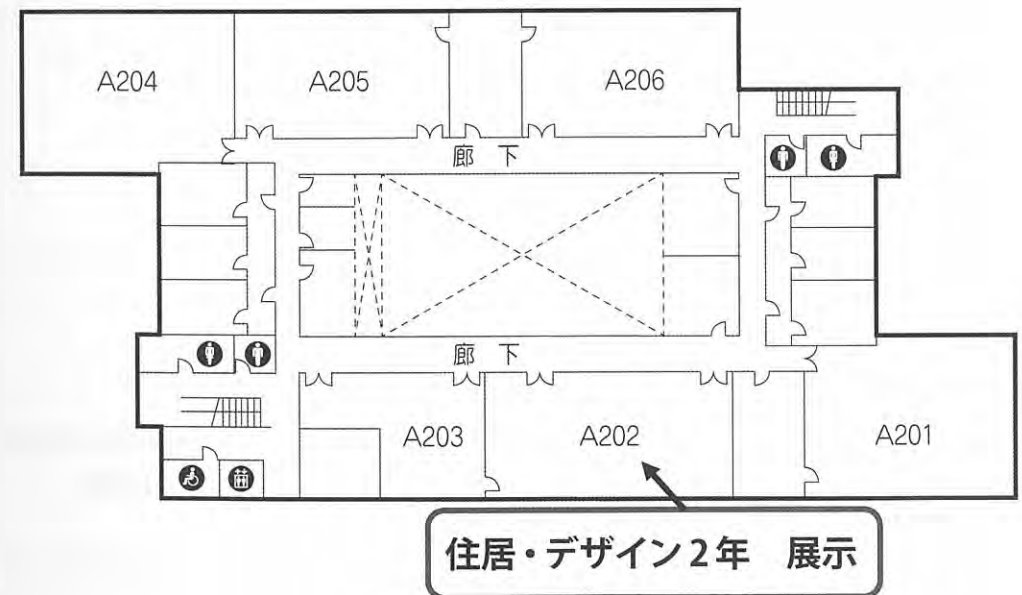

学生会館

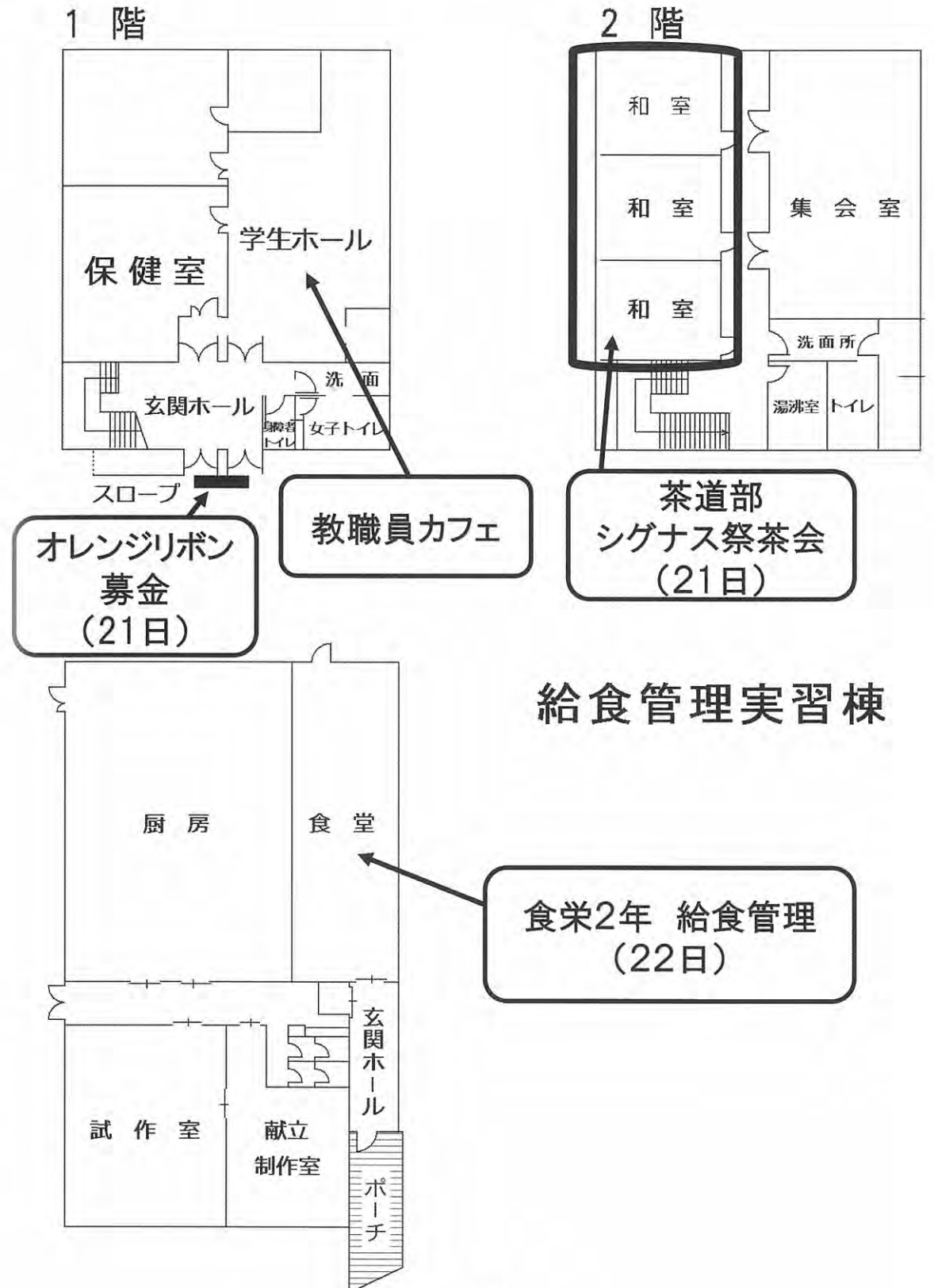
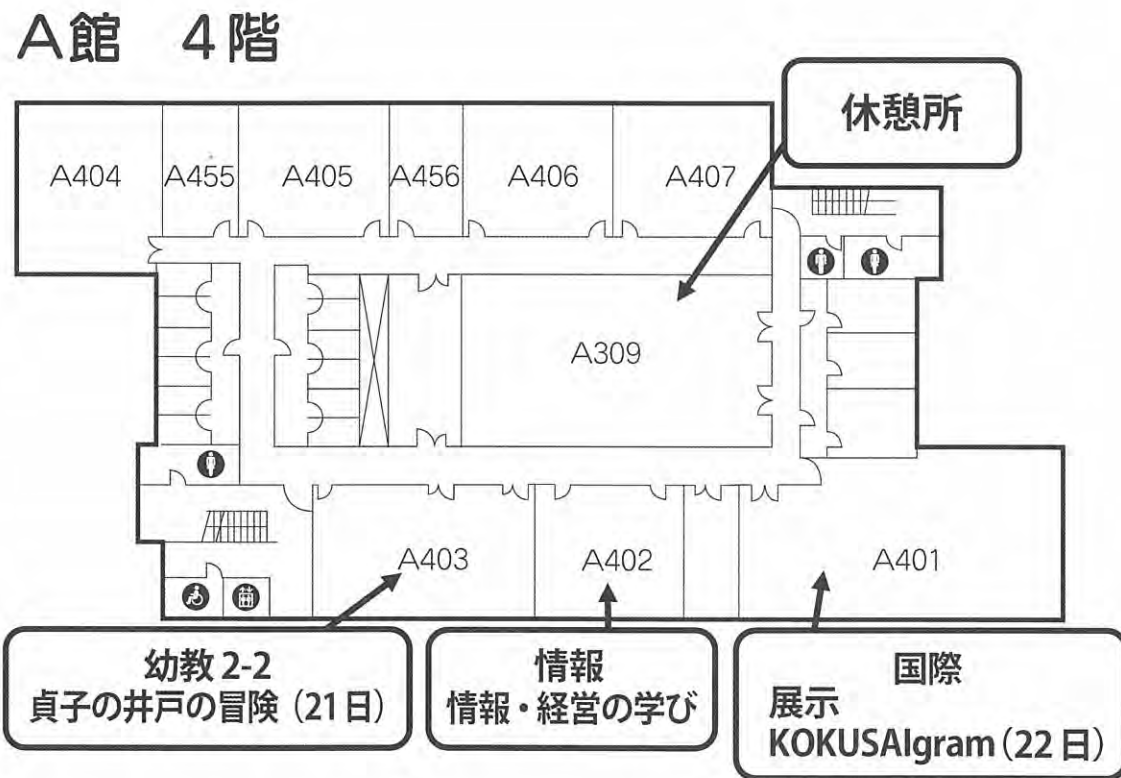
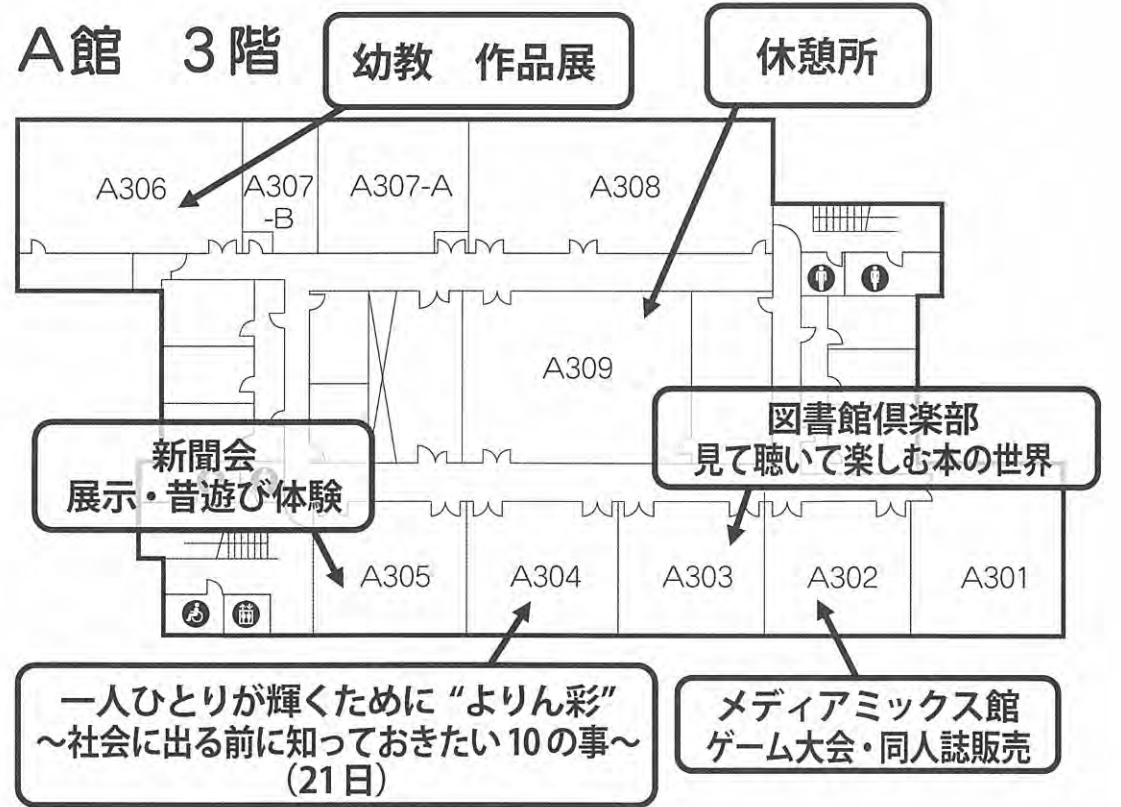

看護大学棟

まちな保健室 in シグナス祭(22日)

1階

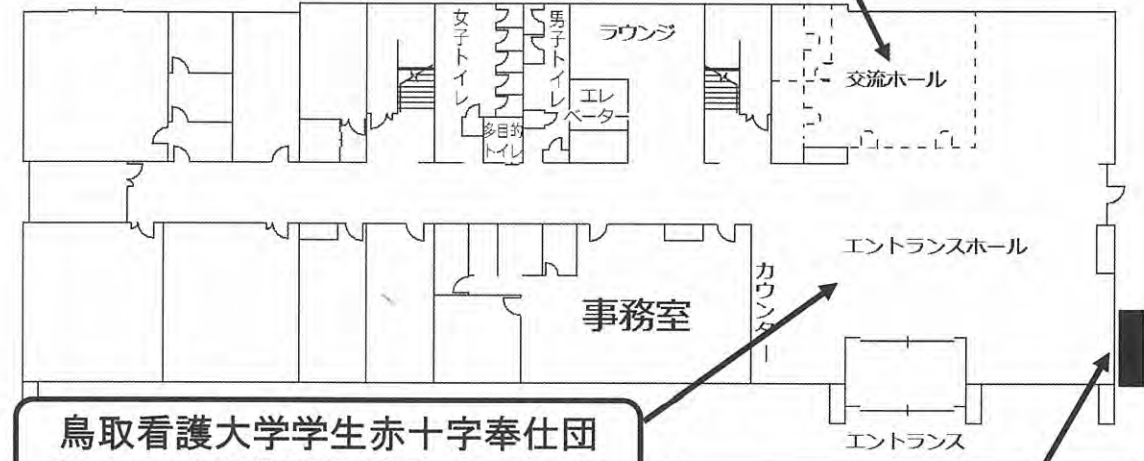

鳥取看護大学学生赤十字奉仕団
Come on! REDCROSS@ns.tcn.ac.jp

看護1・2年 模擬店

性感染症予防キャンペーン
K202~205

眠れていますか?
睡眠キャンペーン

2階

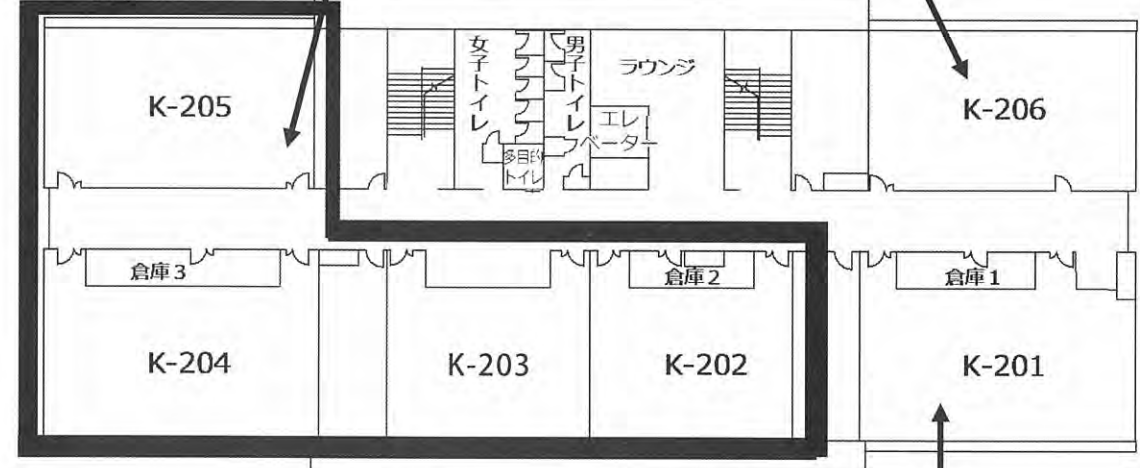

STOP! デートDV!

3館・C館(附属図書館)・D館

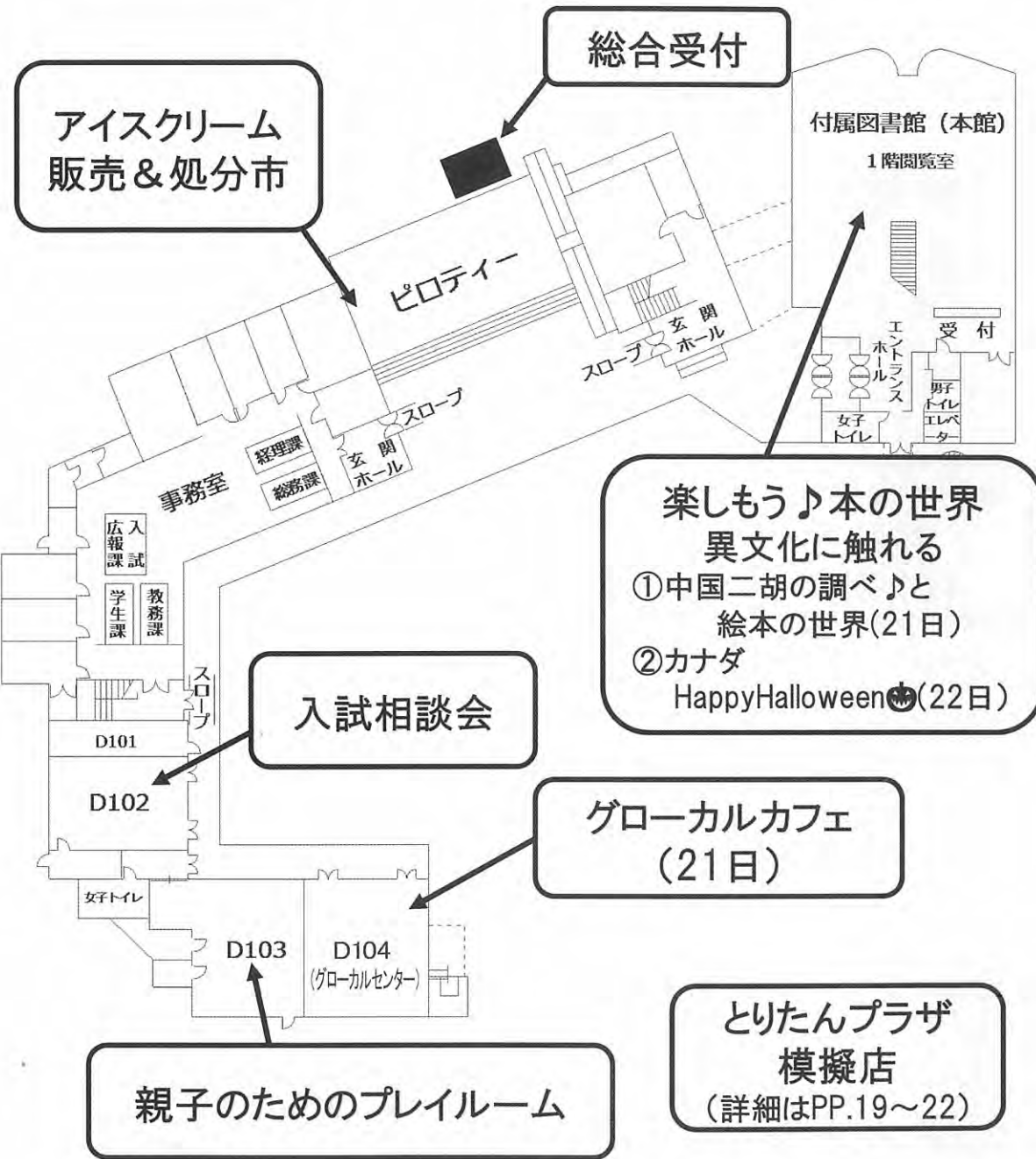

総合受付

アイスクリーム
販売&処分市

附属図書館(本館)
1階閲覧室

楽しもう♪本の世界
異文化に触れる
①中国二胡の調べ♪と
絵本の世界(21日)
②カナダ
Happy Halloween🎃(22日)

入試相談会

グローバルカフェ
(21日)

親子のためのプレイルーム

とりたんプラザ
模擬店
(詳細はPP.19~22)

平成29年度 シグナス祭 期間中バスダイヤ



| 10月20日(金) | | 10月21(土)・22日(日) | | | |
|-----------|-------|-----------------|-------|-------|-------|
| 午後便 | | 午前便 | | 午後便 | |
| 大学発 | 倉吉駅発 | 大学発 | 倉吉駅発 | 大学発 | 倉吉駅発 |
| 14:55 | 15:00 | | 8:00 | 12:00 | 12:10 |
| 15:50 | 15:55 | 8:05 | 8:15 | 12:25 | 12:30 |
| 16:25 | 16:35 | 8:30 | 8:35 | 12:40 | 12:45 |
| 16:45 | 16:50 | 8:40 | 8:45 | 13:15 | 13:30 |
| 17:00 | 17:05 | 9:00 | 9:15 | 13:45 | 13:50 |
| 17:40 | 17:45 | 9:25 | 9:35 | 13:50 | 14:00 |
| 18:00 | 18:05 | 10:00 | 10:10 | 14:10 | 14:15 |
| 18:15 | 18:20 | 10:40 | 10:50 | 14:40 | 14:45 |
| 18:40 | 18:45 | 11:05 | 11:10 | 14:55 | 15:00 |
| 19:10 | 19:15 | 11:20 | 11:30 | 15:30 | 15:50 |
| 19:40 | 20:10 | 11:45 | 11:50 | 16:15 | 16:20 |
| 20:25 | | | | 16:25 | 16:35 |
| | | | | 16:40 | 16:50 |
| | | | | 17:40 | 17:45 |
| | | | | 18:00 | 18:05 |
| | | | | 18:15 | 18:20 |
| | | | | 18:40 | 18:45 |
| | | | | 19:10 | 19:15 |
| | | | | 19:40 | |
| | | | | 20:25 | |



スクールバスはJR倉吉駅バス乗り場 5番 から利用できます

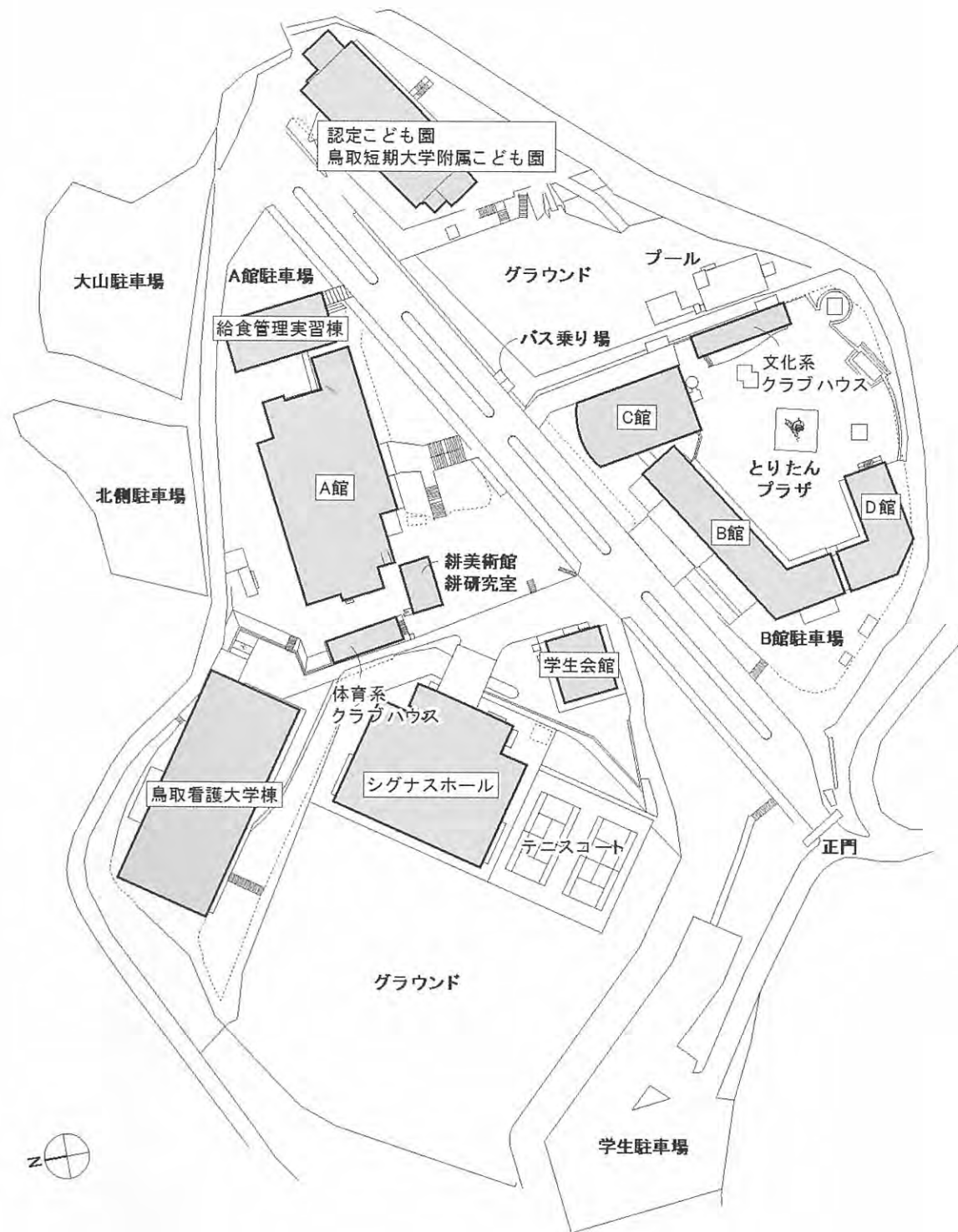

2017

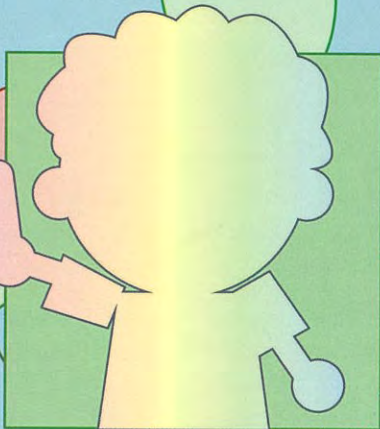
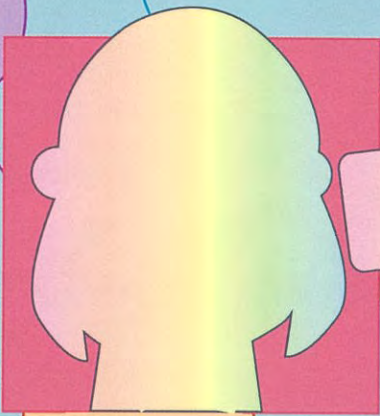
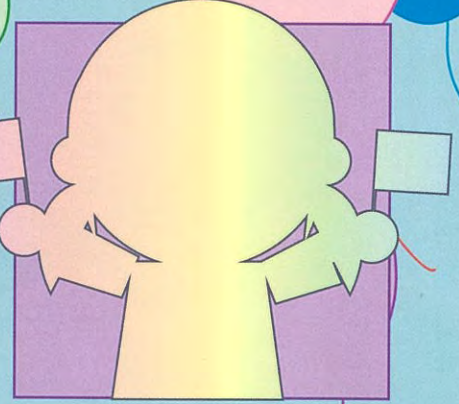
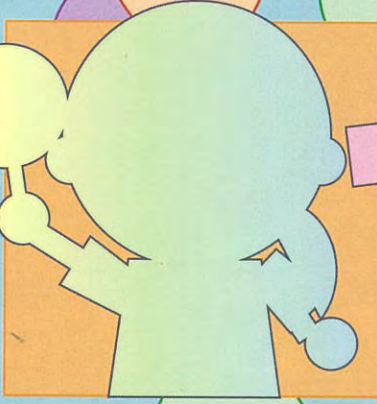
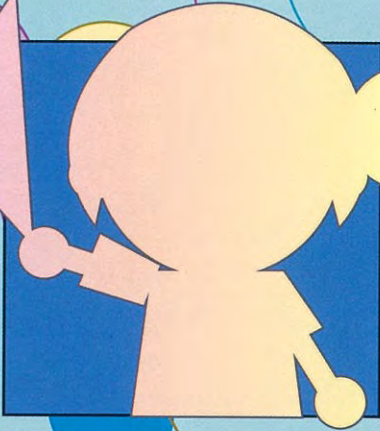

開催日

平成 29 年 10 月 20 日 (金) ~ 22 日 (日)

開催場所

鳥取看護大学・鳥取短期大学

お問い合わせ先

シグナス祭実行委員会

〒682-8555 鳥取県倉吉市福庭 8 5 4

TEL : 0858-26-1811